



SEMANA DEL 23 AL 29 DE MARZO DE 2009.

Estimad@s Usuari@s:

De nuevo y como cada semana nos ponemos en contacto con ustedes para informarles sobre las diferentes actividades que se celebran en nuestro Municipio.

ÍNDICE DE CONTENIDOS:

- 1.- SEMANA SANTA ADEJE 2009. PROGRAMA DE ACTOS. CULTURA**
 - 2.- MUESTRA DE MÚSICA SACRA. EDUCACIÓN. ESCUELA DE MÚSICA DE ADEJE**
 - 3.- AGROMERCADO DE ADEJE.**
 - 4.- VISITA AL KARTING. JUVENTUD**
 - 5.- EXPOSICIÓN LA PASIÓN EN ADEJE. SALA DE EXPOSICIONES.**
 - 6.- SORTEO DE ENTRADAS PARA VER AL CD TENERIFE. JUVENTUD**
 - 7.- CONFERENCIA SOBRE LA DIABETES. SALUD COMUNITARIA**
 - 8.- EXCURSIÓN AL MONTE CHÍO .JUVENTUD**
- CONSULTAS, SUGERENCIAS, QUEJAS...**
- NOTA IMPORTANTE.

- 1.- SEMANA SANTA ADEJE 2009. PROGRAMA DE ACTOS. CULTURA**



Ya está disponible y descargable, el programa de actos de la Semana Santa de Adeje 2.009. Organiza la concejalía de cultura del Ayuntamiento de Adeje.

Si quieres participar en la " Representación de La Pasión ", puedes informarte en el Centro Cultural de Adeje

Ó llamando al teléfono 922-75.62.46

2.- MUESTRA DE MÚSICA SACRA. EDUCACIÓN. ESCUELA DE MÚSICA DE ADEJE



Fecha: 04/04/2009

La primera muestra coral de la histórica Villa de Adeje se desarrollará el día 4 de Abril a las 19:30 horas, en el Convento Franciscano de Adeje.

- Coral Infantil - Escuela de Música de Adeje.
Directora: Natalia Díaz Llarena
Temas:
*Ubica Caritas. Gregoriano Durufle
*Pamis Angelicus. C. Frank
- Grupo Vocal de Cámara "Las Hiedras" de la Sabinita de Arico.
Santa Teresa de Jesús "Nada te turbe". Arr. J.L. Melián Rodríguez
Stabat Mater. Anónimo
- Coral Infantil de la escuela de Música de Granadilla
Directora: María del Cristo Díaz Llarena
Temas:
*Da Pacem Domine. M. Frank
*Ave Verum Corpus. Mozart
- El Coro "San José" de la Cisnera de Arico
Stabat Mater. G. Nanino
Hágase tu Voluntad. Adpt. E.M. Wagenaar
- La Coral "Virgen de la O" de El Río de Arico.
Directora: Natalia Díaz Llarena
Stabat Mater. Z. Kodaly
Ave María. E.M. Wagenaar

3.- AGROMERCADO DE ADEJE.



Horario de apertura al público.

Sábados y domingos de 08:00 a 14:00 horas

Calle Archajara, s/n, frente a la empresa Makro

Los mercados agrarios son extensiones del mundo rural donde se pretende dar salida a la extensa gama de productos agrarios de las islas. La calidad de los productos, la originalidad y el respeto al medio natural son objetivos y metas del trabajo dentro de los mercados agrarios.

El Agromercado municipal de Adeje se construye y se pone en funcionamiento con el propósito de ofrecer productos agrarios de alta calidad, auténticos u origarios del lugar y, sobre todo, frescos.

Se prestará suma atención a los productos agrarios respetuosos con el medioambiente y los que tengan el sello de agricultura ecológica (CRAE).

El mercado estará conformado como máximo por 50 puestos de productos agrarios variados de temporada.

4.- VISITA AL KARTING. JUVENTUD



Fecha: 04/04/2009

Comenzada la temporada de Fórmula 1 la Concejalía de Juventud comienza la de Karting.



Ven con nosotros el próximo 4 de Abril a pilotar un kart.

+ información:

Casa de Juventud de Adeje

Tlf: 922 78 18 08

5.- EXPOSICIÓN LA PASIÓN EN ADEJE. SALA DE EXPOSICIONES.



Inaugurada de la exposición de Semana Santa "LA PASIÓN EN ADEJE ".

Estará vigente Del 30 de marzo al 8 de abril de 2009

Constará de dos exposiciones de fotografía, una es del fotógrafo Dux Garuti, y la otra es una retrospectiva de la Semana Santa de Adeje desde 1996 a 2004 y de la proyección de La PASIÓN de Adeje del 2008.

También de algunos elementos que conforman el adretso de la representación

6.- SORTEO DE ENTRADAS PARA VER AL CD TENERIFE. JUVENTUD



La Concejalía de Juventud del Ayuntamiento de Adeje sortea entradas para ver al C.D. Tenerife en el Heliodoro Rodríguez López.

Si tienes entre 18 y 30 años puedes entrar en nuestro sorteo apuntándote en la Casa de Juventud de Adeje o en cualquiera de los Puntos Jóvenes del municipio.

Todos con el Tete !!!!!

Sorteo de entradas para el partido

Tenerife - Levante " 12/04/09 "

Cierre de inscripciones



Cierre de inscripciones Viernes 3 de abril de 2009 a las 13:00 horas

+ información:

Casa de Juventud de Adeje
Tlf: 922 78 18 08

7.- CONFERENCIA SOBRE LA DIABETES. SALUD COMUNITARIA

Dicho evento consistirá en una Conferencia cuyo ponente será el Dr. José Antonio Vázquez, coordinador de las estrategias en diabetes del Sistema Nacional de Salud. **La ponencia se celebrará el viernes 3 de abril, a las 7 de la tarde, en el Centro de Desarrollo Turístico Costa Adeje y contará con la colaboración del Ayuntamiento de Adeje.**



El Dr Vazquez explicará a los asistentes qué estrategias son las que se esperan realizar en toda España, en general, y en Canarias, en particular, para mejorar la atención sanitaria de las personas con diabetes y prevenir el número de personas con diabetes tipo 2. Las estrategias en diabetes del SNS es un documento elaborado por técnicos de Sanidad del Ministerio de Sanidad y Consumo y por técnicos pertenecientes a las distintas CCAA de España. Canarias se comprometió a llevar a cabo dichas estrategias, con la firma de un convenio.

8.- EXCURSIÓN AL MONTE CHÍO .JUVENTUD

Miércoles 8 de abril de 2009, excursión al Monte Chío, de 9 a 14 horas

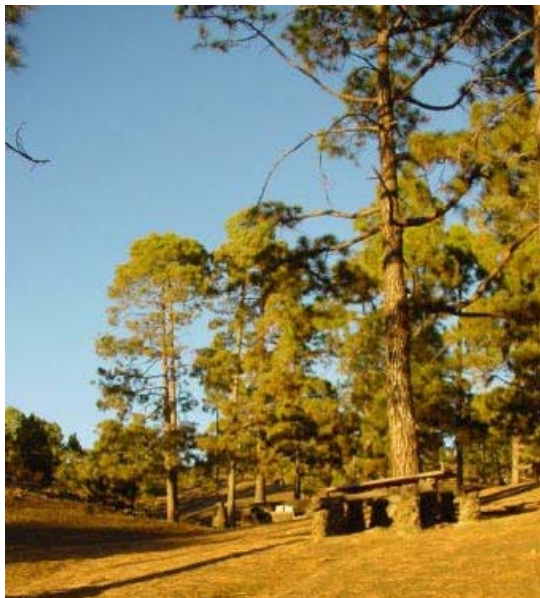

Jóvenes de Adeje, Las Nieves, Los Menores, Tijoco, Miraverde y Armeñime acogidos al proyecto " El Puntito " (12 - 15 años)

Se realizarán actividades lúdicas - deportivas adecuadas al entorno: gymkana, juegos de relevo, etc...

La guagua pasará por los distintos barrios para la recogida de los inscritos a la actividad:

- Adeje - Casa de Juventud
- Las Nieves - Punto Joven de Las Nieves
- Miraverde - Centro Cultural de Miraverde
- Tijoco - Parada de guaguas, trasera de la Iglesia de la Hoya
- Armeñime - Parada de guaguas de Armeñime
- Los Menores - Restaurante " Dama Rosa "

+ información:

Casa de Juventud de Adeje
Tlf: 922 78 18 08

CONSULTAS, SUGERENCIAS, QUEJAS...

Si desea realizar algún tipo de Sugerencias, Quejas, etc., puede dirigirse a la Oficina de Atención al Ciudadano.

También puede efectuar sus Sugerencias o Quejas, pinchando [aquí](#).

- **HORARIO BIBLIOTECAS MUNICIPALES. CULTURA:** Pinchando [aquí](#).

- **BARRANCO DEL INFIERNO. MEDIO AMBIENTE:** Pinchando [aquí](#).

- **DESARROLLO ECONÓMICO Y POLÍTICAS DE EMPLEO:** Pinchando [aquí](#).

NOTA IMPORTANTE.

Si puntualmente no recibe la Información Semanal (**Mailing Semanal**) con las diversas actividades que realizamos en nuestro Municipio, por favor, rogamos nos lo comuniquen y se la haremos llegar.

Si por algún motivo, usted deseará darse de baja de este servicio, por favor, nos lo hace saber a través de nuestra página Web: www.adeje.es o pinchando [aquí](#).

Muchas gracias por su colaboración.

Seguimos a su disposición. Hasta la semana próxima.