

Estratégicas DE LOS AGRESORES

Los agresores utilizan una serie de estrategias en las que intentan manipular la realidad y la situación, con el fin de que la víctima se crea que ellos no son culpables de la situación. Algunas de estas estrategias son:

- **Minimizar** la situación violenta
- **Culpabilizar y responsabilizar** a la víctima de la reacción violenta
- **Racionalizar y justificar** las conductas violentas y malos tratos
- **Negar y olvidar** las agresiones

Secuelas EN LA MUJER

La violencia de género produce en las víctimas un daño difícil de reparar. Muchas de las víctimas presentan secuelas que repercuten e interfieren en su vida y en su salud, a diversos niveles. Algunas de las secuelas y/o consecuencias son:

- **Físicos:** mordeduras, hematomas, huesos rotos...
- **Psicológicos:** depresiones, trastornos del sueño, falta de autoestima, inseguridades...
- **Sociales:** aislamiento, escasez de redes de apoyo...
- **Laborales:** absentismo, disminución del rendimiento laboral.
- **Económico:** escasez de recursos económicos, dependencia económica.

CONTENIDOS ELABORADOS POR:



 **Universidad**
de La Laguna

 **Fundación General**
Universidad de La Laguna



+ INFO www.adeje.es

Ciclo de la violencia de género

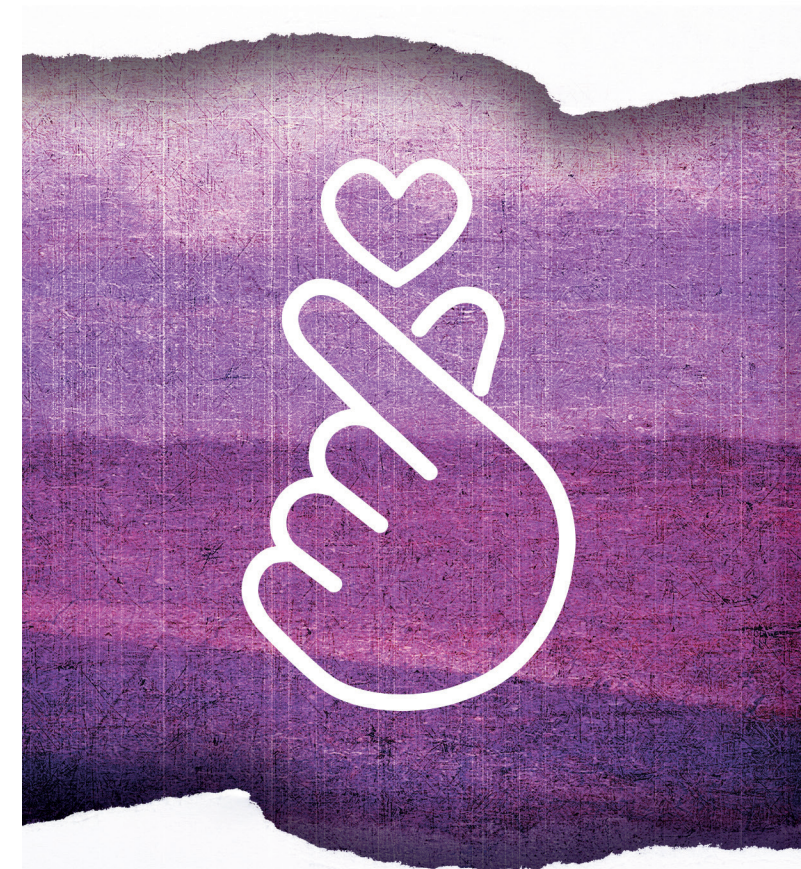

**Tienes derecho a una vida
LIBRE DE
VIOLENCIA**

 **Ayuntamiento**
de Adeje

 **CONSEJO POR LA**
igualdad
DE ADEJE

Algunos tipos de **VIOLENCIA DE GÉNERO** qué debes conocer

1. PSICOLÓGICA

Daña la Autoestima

- Insultos y humillaciones
- Descalificaciones
- Celos desmesurados
- Control y vigilancia

2. FÍSICA

Daña el cuerpo

- Empujones
- Tirones y patadas
- Arriconamientos
- Arrojar objeto

3. SEXUAL

Apropiación de la sexualidad

- Obligación de tener sexo
- Exigencia de determinadas prácticas sexuales
- Negación del uso de preservativo

Ciclo de la **VIOLENCIA DE GÉNERO**

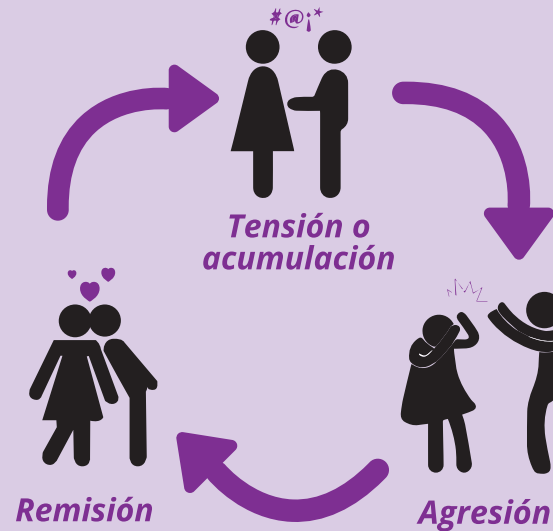

4. SIMBÓLICA

Refuerza roles y estereotipos

- Publicidad sexista
- Mostrar a las mujeres como objetos sexuales

5. PATRIMONIAL

Apropiación del dinero y bienes

- Control o privación del dinero
- Negación del trabajo a la mujer
- Ocultación de bienes

FASE DE TENSION

Se caracteriza por una escalada gradual de la tensión, durante la cual la irritabilidad del hombre va en aumento sin motivo comprensible y aparente para la mujer. En esta fase la tensión seguirá aumentando, acumulándose cada vez más y dando paso a la siguiente fase.

FASE DE AGRESIÓN

En esta fase se produce la agresión propiamente dicha, que puede ser de varios tipos. Las acciones del agresor van dirigidas a desestabilizar a la víctima.

FASE DE REMISIÓN

También llamada “luna de miel”. En esta fase el agresor muestra arrepentimiento por las conductas violentas llevadas a cabo, pide perdón y promete no volverlo a hacer. Su objetivo es evitar que la mujer lo abandone. Esta fase durará cada vez menos tiempo